

**OBJECTIVOS DA MEDIDA:**

- Promover o melhoramento do ecossistema e maximizar as suas funções sociais e ambientais;
- Recuperar montados do sobro e azinho;
- Minimizar os efeitos da erosão dos solos, através de culturas melhoradoras do solo e abertura de valas de drenagem.

**INVESTIMENTO TOTAL:** 19 178, 95 €

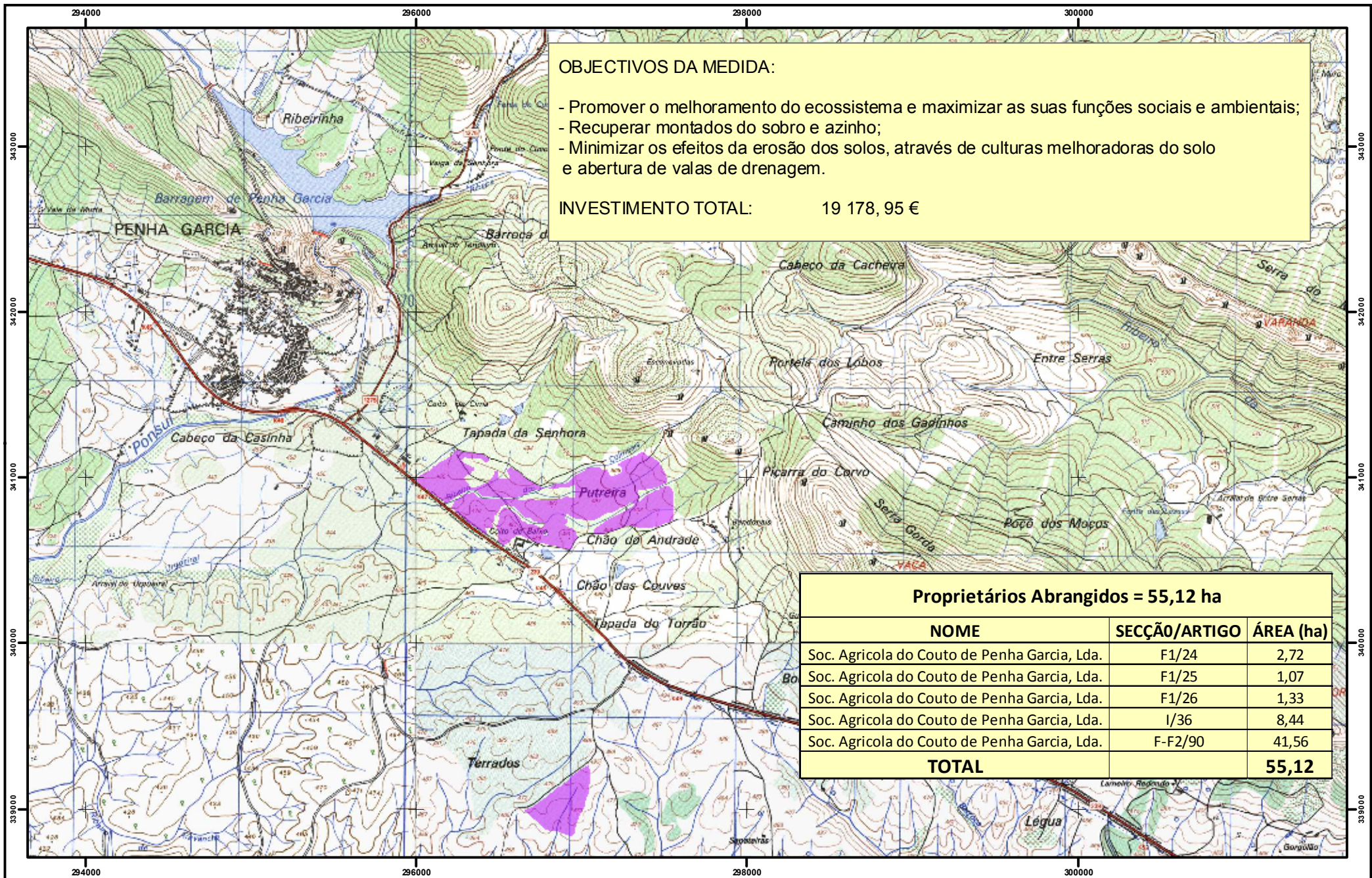

**Proprietários Abrangidos = 55,12 ha**

NOME	SECÇÃO/ARTIGO	ÁREA (ha)
Soc. Agrícola do Couto de Penha Garcia, Lda.	F1/24	2,72
Soc. Agrícola do Couto de Penha Garcia, Lda.	F1/25	1,07
Soc. Agrícola do Couto de Penha Garcia, Lda.	F1/26	1,33
Soc. Agrícola do Couto de Penha Garcia, Lda.	I/36	8,44
Soc. Agrícola do Couto de Penha Garcia, Lda.	F-F2/90	41,56
<b>TOTAL</b>		<b>55,12</b>



**Medida 2.3.3.3 - Protecção Contra Agentes Bióticos Nocivos  
ZIF PENHA GARCIA**

**PA - 31491**

**HERDADE COUTO BAIXO**

**Legenda:**

 Área de Intervenção = 55, 12 ha

